



SECRETARÍA DE
GOBIERNO

FORMATO TÉCNICO DE VISITA Y/O
VERIFICACIÓN- CONTROL URBANÍSTICO
ALCALDIA LOCAL DE SAN CRISTOBAL

			INFORME TECNICO No. CPS-263-2026-061			
DATOS GENERALES						
FECHA DE VISITA	24 DE ABRIL- 2026		Nº RADICADO	20265410003832		
OBJETO DE LA VISITA	VISITA TECNICA DE VERIFICACION		Nº ACTUACIÓN ADMINIST.	-		
DIRECCION DEL INMUEBLE	CL 64 SUR 11A 75 ESTE		CHIP	AAA0005KLPP		
NOMBRE DE LA PERSONA QUE ATIENDE	NO SUMINISTRADO		Nº IDENTIFICACION	NO SUMINISTRADO		
NOMBRE DEL PROPIETARIO DEL INMUEBLE	NO SUMINISTRADO		Nº IDENTIFICACION	NO SUMINISTRADO		
DIRECCION DE NOTIFICACION	CL 64 SUR 11A 75 ESTE		TELEFONO	-		
ASPECTOS TÉCNICOS						
VERIFICACION DOCUMENTAL						
ULTIMO ACTO ADIMISTRATIVO MODIFICACION DE LICENCIA DE CONSTRUCCIÓN	SI	NO _X_	LICENCIA Nº	-		
FECHA DE EJECUTORIA	-		FECHA DE VIGENCIA	-		
REVALIDACION LICENCIA DE CONSTRUCCION	SI	_ NO _X_	-	-		
ANALISIS DE LA LICENCIA APORTADA						
SI PRESENTAN LICENCIA DE CONSTRUCCION.						
CONSULTA NORMA URBANA						
U.P.L. U.P.Z.	05 ENTRENUBES 51 LOS LIBERTADORES	TRATAMIENTO / MODALIDAD	MEJORAMIENTO INTEGRAL	SECTOR	N/A	PREDIO DE INTERES CULTURAL
BARRIO CATASTRAL	LA BELLEZA	ÁREA DE ACTIVIDAD	AAE-RECEPTORA DE ACTIVIDADES ECONOMICAS	SUBSECTOR DE EDIFICABILIDAD	UNI.	SI__NO X

Alcaldía Local de San Cristóbal
Av.1 de Mayo No.1 - 40 sur
Código Postal: 110421
Tel. 3636740 - 3636741
Información Línea 195
www.sancristobal.gov.co



ALCALDIA MAYOR
DE BOGOTÁ D.C.

EDIFICABILIDAD PREDIO

EDIFICABILIDAD DEL PREDIO SEGÚN EL SECTOR NORMATIVO

Al verificar el sector de edificabilidad del predio en mención, se encuentra referenciado dentro de la localidad de San Cristóbal, en la UPL 21 SAN CRISTOBAL – UPZ 32 SAN BLAS reglamentado bajo el decreto No: 555 de 2021, sector normativo, que corresponde al tratamiento MEJORAMIENTO INTEGRAL - AREA DE ACTIVIDAD DE ESTRUCTURANTE- AAE -RECEPTORA DE ACTIVIDADES ECONOMICAS (Compilación del POT).

Las Fichas reglamentarias establecerán las dimensiones máximas de las alturas permitidas en cada subsector, con base en las condiciones geomorfológicas de los suelos, prevención de riesgos y los siguientes parámetros: **3 PISOS**

- ANCHO DE VIA: Menor de 12 m y AREA DE LOTE: Menor A 120 m2: NUMERO DE PISOS:3
- ANCHO DE VIA: Menor de 12 m y AREA DE LOTE: Igual ó Mayor a 120 m2 y Menor a 240 m2: NUMERO DE PISOS:3
- ANCHO DE VIA: Menor de 12 m y AREA DE LOTE: Mayor a 240 m2: NUMERO DE PISOS:3
- ANCHO DE VIA: Igual ó Mayor a 12 m y AREA DE LOTE: Menor A 120 m2: NUMERO DE PISOS:3
- ANCHO DE VIA: Igual ó Mayor a 12 m y AREA DE LOTE: Igual ó Mayor A 120 m2 y Menor a 240 m2: NUMERO DE PISOS:4
- ANCHO DE VIA: Igual ó Mayor a 12 m y AREA DE LOTE: Mayor a 240 m2: NUMERO DE PISOS:4
- ANCHO DE VIA: Malla Vial Arterial (Nota P) y AREA DE LOTE: Menor A 120 m2: NUMERO DE PISOS:3
- ANCHO DE VIA: Malla Vial Arterial (Nota P) y AREA DE LOTE: Igual ó Mayor a 120 m2 y Menor a 240 m2: NUMERO DE PISOS:4

ANCHO DE VIA: Malla Vial Arterial (Nota P) y AREA DE LOTE: Mayor a 240 m2: NUMERO DE PISOS:4

ESTADO ACTUAL DE LA CONSTRUCCIÓN

¿ES OBRA EN CONSTRUCCIÓN?	SI	ANTEJARDÍN	NO
ES REPARACIÓN LOCATIVA? (Artículo 10 del Decreto 1469 de 2010)	NO	PATIO	NO
TIEMPO ESTIMADO DE LAS OBRAS (VETUSTEZ DE LA OBRA)	MAYOR A 5 AÑOS	AISLAMIENTO POSTERIOR	NO
FECHA DE INICIO DE OBRAS	MAYOR A 5 AÑOS		
USOS	VIVIENDA	VOLADIZO	SI
ALTURA EN PISOS (ACTUAL)	3 PISOS	SÓTANO Y/O SEMISÓTANO	NO

LOCALIZACION SINUPOT

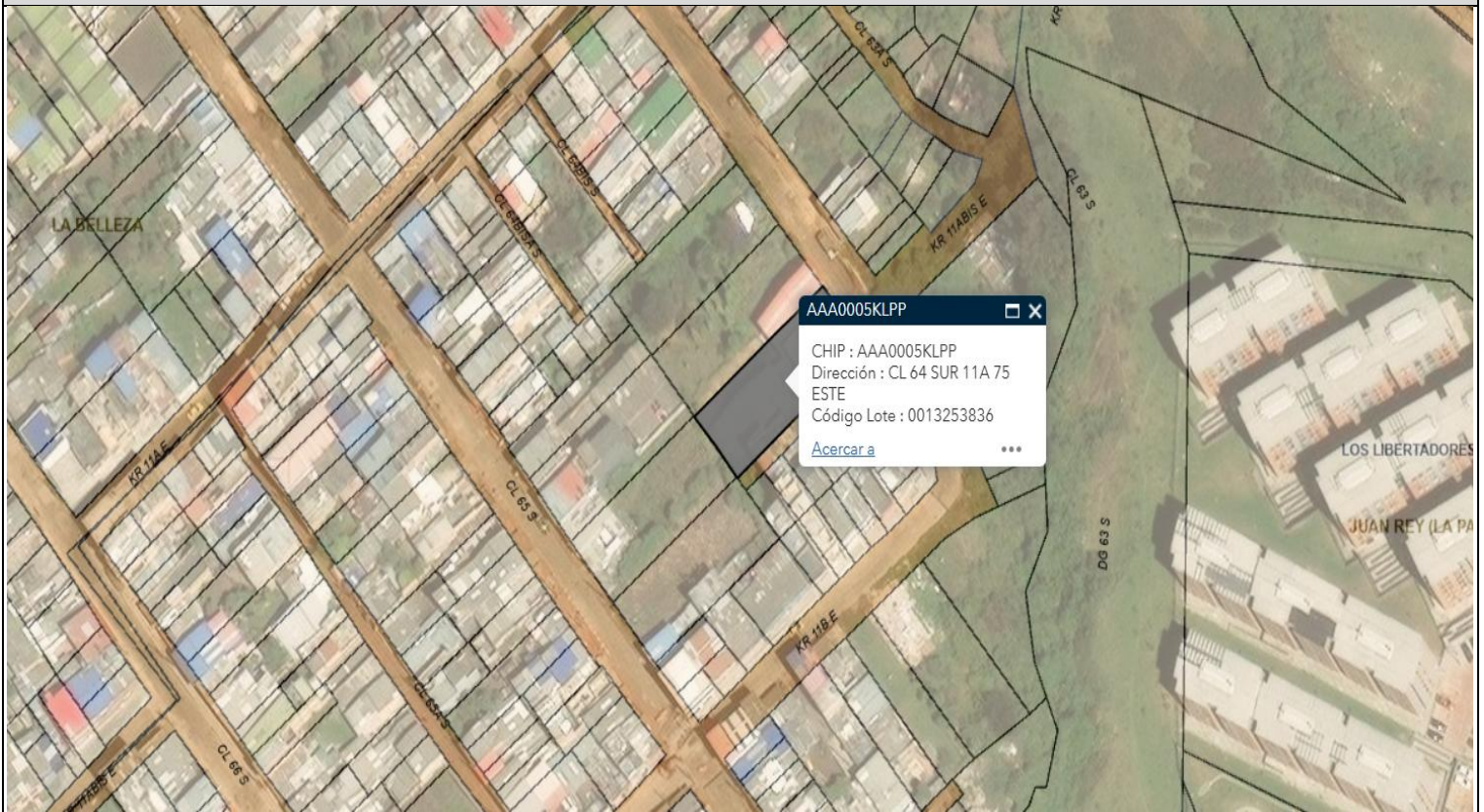

Alcaldía Local de San Cristóbal
Av.1 de Mayo No.1 - 40 sur
Código Postal: 110421
Tel. 3636740 - 3636741
Información Línea 195
www.sancristobal.gov.co

Código: GET-IVC-F034
Versión: 05
Vigencia: 27 de diciembre de 2021
Caso HOLA: 209856
Página 3 de 6



LOCALIZACION GOOGLE MAPS. ABRIL DE 2025.



VISITA

IMAGEN 1: NOMENCLATURA



IMAGEN 2: FACHADA PRINCIPAL



Alcaldía Local de San Cristóbal
Av.1 de Mayo No.1 - 40 sur
Código Postal: 110421
Tel. 3636740 - 3636741
Información Línea 195
www.sancristobal.gov.co

Código: GET-IVC-F034
Versión: 05
Vigencia: 27 de diciembre de 2021
Caso HOLA: 209856
Página 4 de 6



IMAGEN 3: FACHADA LATERAL



IMAGEN 4: FACHADA LATERAL



OBRAS EJECUTADAS

De acuerdo con la visita de inspección realizada el día 24 DE ABRIL de 2026, se evidencia que NO hay intervención en el predio objeto de la visita.
En el momento de la visita NO hay atención. Se observa una casa en tres pisos con pórticos en concreto y placas de entepiso de 1er y segundo piso en placa maciza. Divisionb de mutros en bloque de arcilla # 4. Ornamentación en lamina de hierro figurado calibre 18 y vidrios laminados de 4 m.m. la fachada se encuentra en ladrillo prensado. La cubierta del 3er oiso en teja arquitectónica con perfilería rectangular de 8x4 calibre 18.

CONCEPTO			
De acuerdo con el registro fotográfico de la visita se concluye lo siguiente con respecto al predio:			
<ol style="list-style-type: none"> 1. NO hay intervención de obra. 2. Haciendo seguimiento a las ordenes de trabajo se hace la visita de control urbanístico por solicitud de curadurías urbanas. 3. No se evidencia ningún avance de obra ni intervención en el predio. 4. No hay ocupación de espacio público. 5. La gestión solicitada es reloteo. 6. La vetustez de la obra es mayor a 5 años. 7. No existe contravención urbanística. 			
CONCLUSIONES			
AREA EN CONTRAVENCIÓN (M2)	0.00 M2	ÁREA LEGALIZABLE (M2)	0.00 M2
		AREA NO LEGALIZABLE (M2)	0.00 M2
TIPO DE INFRACCIÓN	NO HAY CONTRAVENCION URBANISTICA.		
OCUPACION DE ESPACIO PUBLICO?	SI_ NO_X	¿SE DEJÓ CITACIÓN?	SI NO_X
ELABORADO POR:  Arq. Giovanni Torres Neira Apoyo - Asesoría de Obras	RECIBIDO POR:	NOTA	